

自己紹介 Sel Introduction

日本語かローマ字で記入してください。

Please write in Japanese or Romaji .

氏名
Name

性別 Gender M / F

住所
Address

国籍
Nationality

話せる言語
Languages you speak

持病
Chronic diseases

常備薬
Personal medication

血液型 Blood type A / B / O / AB Rh + / -

アレルギー
Allergies

避難所
Nearest shelter to your home

英語版

Emergency

Point & Speak

Phrase Booklet

HELP

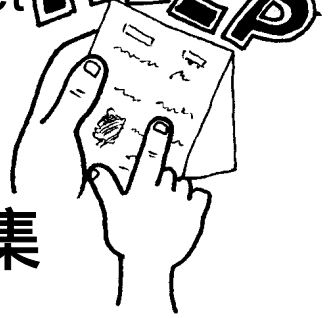

緊急時

指差し会話集

The person showing you this booklet is in trouble. Please help him/her if you can.

(City of Okazaki.)

これを提示した外国人は困っています。
できる範囲で助けてくだされば幸いです。

岡崎市

岡崎市市民協働推進課

TEL: 0564 2 36644

K yū b yō
急病

Sudden Illness

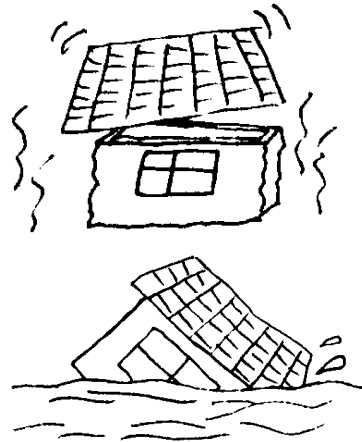

Saigai / Kaji
災害・火事

Disaster / Fire



Tasukete
助けて！
Help me !

Kōtsūjiko
交通事故

Car Accident

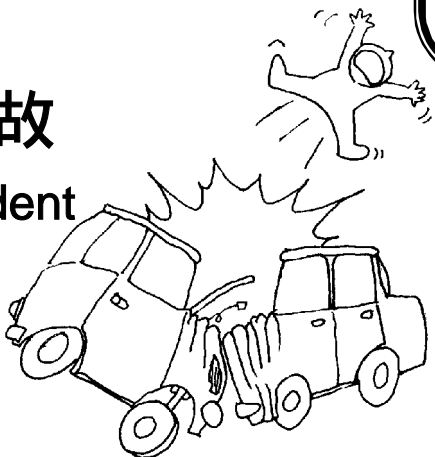

Hanzai / Toraburu
犯罪・トラブル

Crime / Trouble



Taoreta / Ugokenai

倒れた・動けない

Fell down /

Cannot move



Netsu ga deta / Itai

熱が出た・痛い

High Fever /

Painful



K yū b yō

急病

Sudden Illness

Ninshin shiteimasu

妊娠しています

Pregnant



Kega wo shita

怪我をした

injured

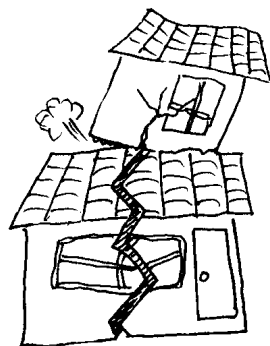

e ga kowareta

家が壊れた

Building was
damaged

le ga moeta

家が燃えた

Building is
on fire

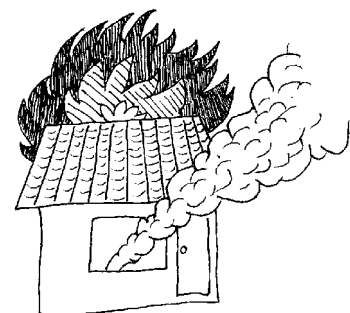

Saigai / Kaji

災害・火事

Disaster / Fire

Yukuefumei

行方不明

Lost / Missing



Naka ni hito ga iru

中に人がいる

Someone is still
in the building



Hito wo
haneta

人をはねた

Hit a person while driving

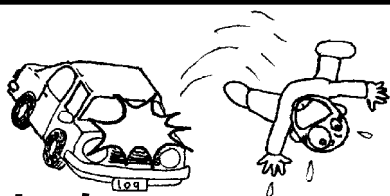

Kōtsūjiko

交通事故

Car Accident

Kuruma ga
kowareta

車が壊れた

Car was damaged



Osowareta / Nagurareta

襲われた・殴られた

Attacked /

Punched



Hanza i

犯罪

Crim e

Toraburu

トラブル

Troubl e

Surareta / Nakushita

すられた・なくした

Pick pocketed /

Lost something

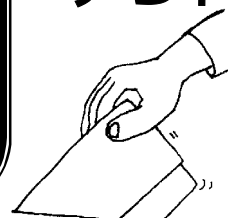

__ ni denwa wo shite hoshii
 __ __ に電話をしてほしい

I want you to
 telephone __

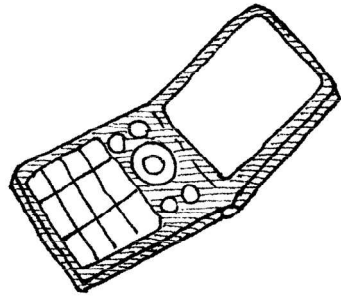

Nihongo no dekiru
 kazoku / yūjin



日本語のできる家族・友人 Family / friends who speak Japanese

氏名 Name () No. [- -]
 氏名 Name () No. [- -]
 氏名 Name () No. [- -]

Zainichi taishikan

在日大使館 Embassy in Japan No. [- -]

http://www.mofa.go.jp/about/emb_cons/over/index.html

Libura kokusai kōryū sentā

りぶら国際交流センター LICC 水曜休み (Closed Wednesdays)

Libra International Community Center No. [0564 -23 -3148]

Okazaki shiyakusho

岡崎市役所 土日休み (Closed Saturdays & Sundays)

Okazaki City Hall No. [0564 -23 -6480]

__ ga hoshii / Tsukawasete
 __ がほしい・使わせて

Give me _ /
 Let me use _



Keisatsu

警察 Police  110

Kyūkyūsha

救急車 Ambulance  119

Shōbōsha

消防車 Fire Engine  119

Takushi

タクシー Taxi 
 No. [-]

Mizu

水  Water

Tabemono

食べ物  Food

Okane

お金  Money

Tetsudatte hoshii

手伝ってほしい

I need your help

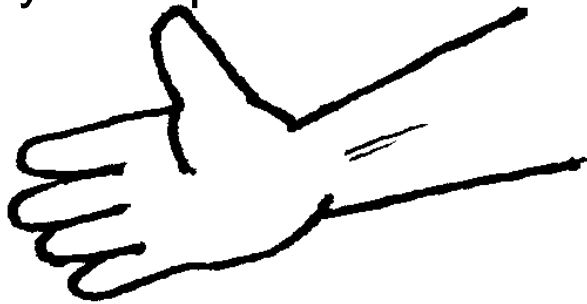

Kodomo / kazoku wo sagashite

子ども・家族を探して

Help me find my

child / family

member



___e tsureteitte

___ __へ連れて行って

Take me to ___

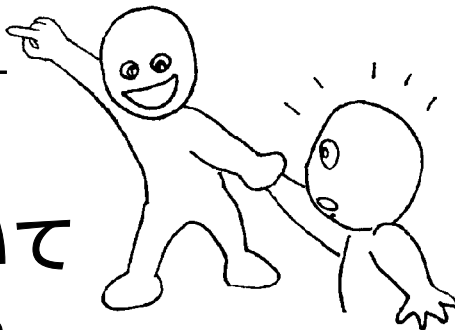

Chizu wo kaite

地図を書いて

Draw a map to ___

Byoin

病院

Hospital



Hinanjo

避難所

Shelter



Keisatsusho / Koban

警察署・交番

Police station / box



Michi ni mayoimashita. Koko wa doko?

道に迷いました。

ここはどこ？

I am lost.

Where am I?



Koshudenwa

公衆電話

Public telephone



Toire

トイレ

Toilet



Shiyakusho

市役所

City Hall



Tsuyaku wo yonde hoshii

通訳を呼んでほしい

Bring an
interpreter



Doshiteiika wakaranai

どうしていいか？

分からない

I have no idea

what to do

